

begane grond

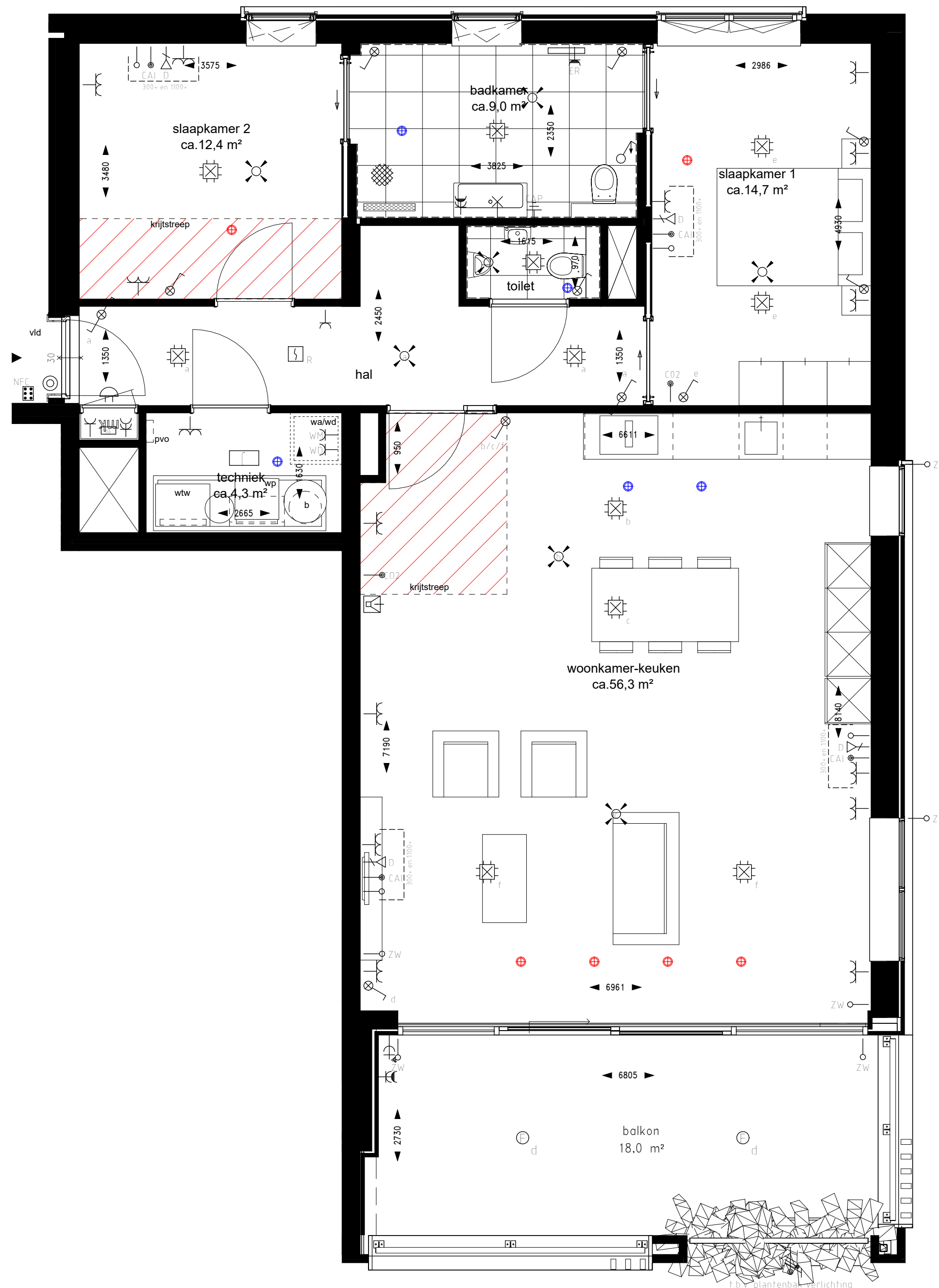

tweede verdieping

Renvooi

- | | | | |
|--|---|--|------------------------------------|
| | Centrale doos met lichtpunt | | Aardmat |
| | Plafond inbouw armatuur (Code F) | | Aansluitpunt data |
| | lichtpunt op deurschakelaar | | Aansluitpunt telefoon |
| | Plafond opbouw armatuur (Code C) met ingebouwde schakeling | | Aansluitpunt CAI, bedraad |
| | Opbouw armatuur (Code B) | | Roommelder, optisch |
| | Aansluitpunt wandverlichting | | Roommelder, thermisch |
| | Schakelaar, een-polig | | NFC-code touch paneel |
| | Schakelaar, serie | | Intercom post |
| | Wandcontactdoos enkelvoudig met deksel | | Drukknop |
| | 'Touch-Tree' schakelaar | | Bel |
| | 'Trekkkoord zorgoproep' schakelaar | | Ventilatieventiel (aanvoer/afvoer) |
| | Bewegingsmelder | | Luchtvoevoer natuurlijk |
| | Wandcontactdoos een-voudig met beschermingscontact | | Ventilatie afvoer |
| | Wandcontactdoos twee-voudig met beschermingscontact | | Buiten tapkraan |
| | Wandcontactdoos twee-voudig met beschermingscontact | | HWA |
| | Wandcontactdoos een-voudig met beschermingscontact, waterdicht | | 30/60 min. brandwerende deur |
| | Wandcontactdoos twee-voudig met beschermingscontact, waterdicht | | |
| | Aansluitpunt 1-fase nul met beschermingscontact | | |
| | Loze leiding t.b.v. | | |
| | Centraal aardpunt | | |
| | Wifi access point in woning n.l.b. | | |

Begripsomschrijving ruimtes

- | | | | |
|--------------------|------------------|-----|----------------------|
| woonkamer/keuken - | verblijfsruimte | WD | Wasdroger |
| slaapkamers - | verblijfsruimte | BV | Buffervat |
| badkamer - | badruimte | D | Data |
| toilet - | toilet ruimte | EA | Elektrische auto |
| techniek - | technischeruimte | ED | Elektrische deur |
| hal - | verkeersruimte | ER | Elektrische radiator |
| mk - | meterruimte | pvo | pv omvormer |
| | | vb | ventilatiebox |

- Maatvoering is niet geschikt voor opdrachten aan derden
- De posities en aantallen van de ww ventilatoren kunnen afwijken van tekening
- Hoogte schakelmateriaal indien niet nader aangegeven ca. 1050mm
- Hoogte wandcontactdozen indien niet nader aangegeven ca. 300mm
- Hoogte loze leidingen indien niet nader aangegeven ca. 300mm
- Schakelmateriaal indien mogelijk inbouw, anders opbouw
- Exacte positie vloerluiken kunnen afwijken van tekening

DISCLAIMER

De aannemer is gerechtigd tijdens de bouw die wijzigingen in het plan aan te brengen, waarvan de noodzakelijkheid tijdens de uitvoering blijkt, mits deze wijzigingen geen afbreuk doen aan waarde, kwaliteit en bruikbaarheid van de woning. Deze wijzigingen zullen geen der partijen enig recht geven tot het vragen van verrekening en/of compensatie van meerdere of mindere kosten. De vermelde maten op de Verkooptekeningen en de Technische Omschrijving en bijlagen zijn globale ruwbouw maten en kunnen in de uiteindelijke uitwerking afwijken. Aantal, posities en afmetingen van klimaatinstallaties (boilervoorraad en boosterwarmtepomp, verdeelunit vloerverwarming/vloerkoeling, ventilatie-unit voor gebalanceerde ventilatie met warmterugwinning zijn indicatief.

KEUKENAANGIFTE IS INDICATIEF.

Aansluitingen keuken conform tekening keukenleverancier

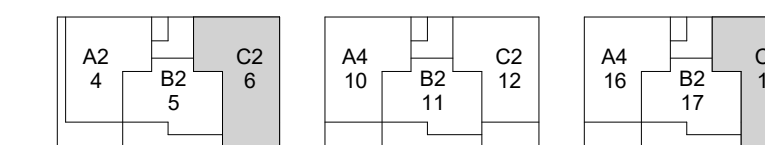

2e verdieping

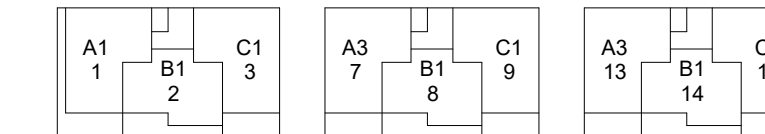

1e verdieping

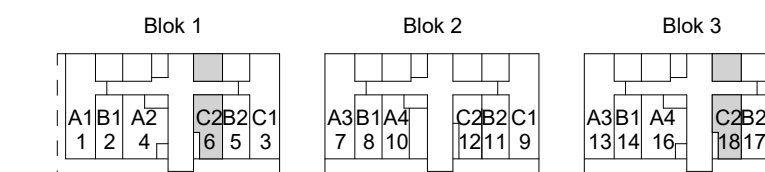

begane grond

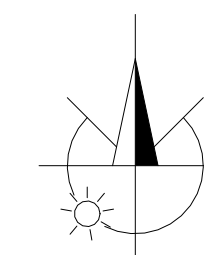

18 luxe appartementen met garage

Woningtype C2, bwnr. 6, & 18

PROJECTNR. : 191027
DATUM : 22-01-2024

SCHAAL : 1:50
FORMAAT : A2
TEKENINGNUMMER : VK-106